TV-23
Lễ Nến

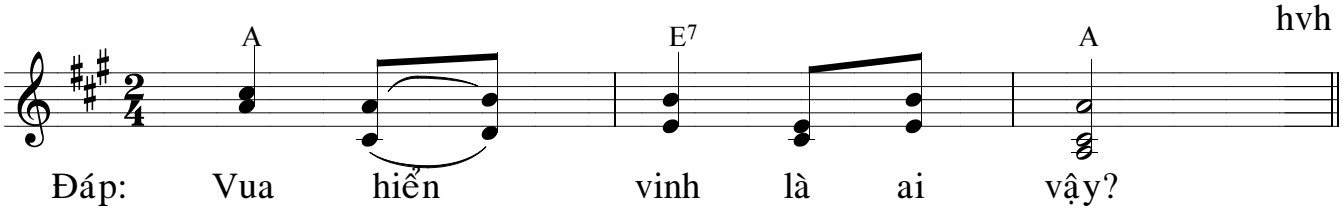

Xướng:

1. Các cửa ơi, hãy ngẩng đầu lên,
vươn mình lên, hỡi cửa ngàn thu !
để vua hiển vinh, Ngài ngự qúa.

2. Nhưng vua hiển vinh là ai vậy ?
Đó là Chúa dũng lực, hùng anh,
đó là Chúa anh hùng của chiến chinh.

3. Các cửa ơi, hãy ngẩng đầu lên,
vươn mình lên, hỡi cửa ngàn thu !
để vua hiển vinh, Ngài ngự qúa.

4. Nhưng vua hiển vinh là ai vậy ?
Đó là Chúa thiên binh,
chính Ngài là hoàng-đế hiển vinh.
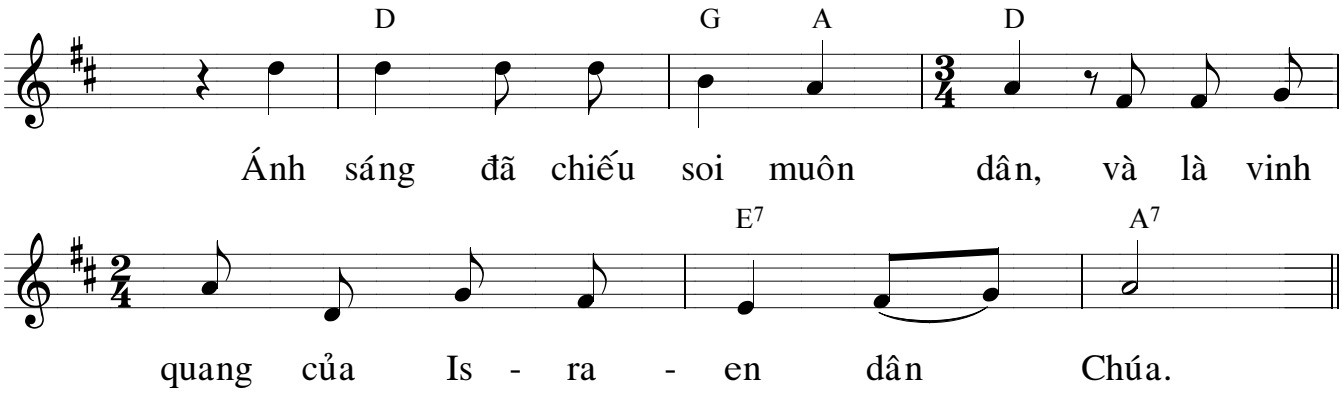
Câu Xướng Trước Phúc Âm